FOR RENT

賃料	管理費等
87,000円	8,000円

間取り	2K		
敷金	無	礼金	無
敷引／償却金	- -	保証金	-
物件種別	マンション		
建物名・部屋番号			
物件所在地	東京都葛飾区新小岩１丁目		
交通	中央・総武線各停　新小岩駅　徒歩5分		
間取詳細			
構造･規模	鉄骨 5階建 3階		
専有面積	29.17㎡	向き	
築年月	1990年10月上旬	契約期間	2年
損害保険	有 20,000円 24ヶ月	入居時期	即時
駐車場			
設備	敷地内ゴミ置き場 システムキッチン バス・トイレ別 バス有 シャワー トイレ有 フローリング		
その他費用	[一時金]　鍵交換費用：22,000円　退去時清掃代：66,000円		
入居諸条件	ペット相談		
保証会社	必須　賃料等の50%		
備考	ペット飼育の場合礼金・敷金各1ヶ月追加　短期解約違約金あり(賃料1ヶ月分)		

【外観】

【間取り図】

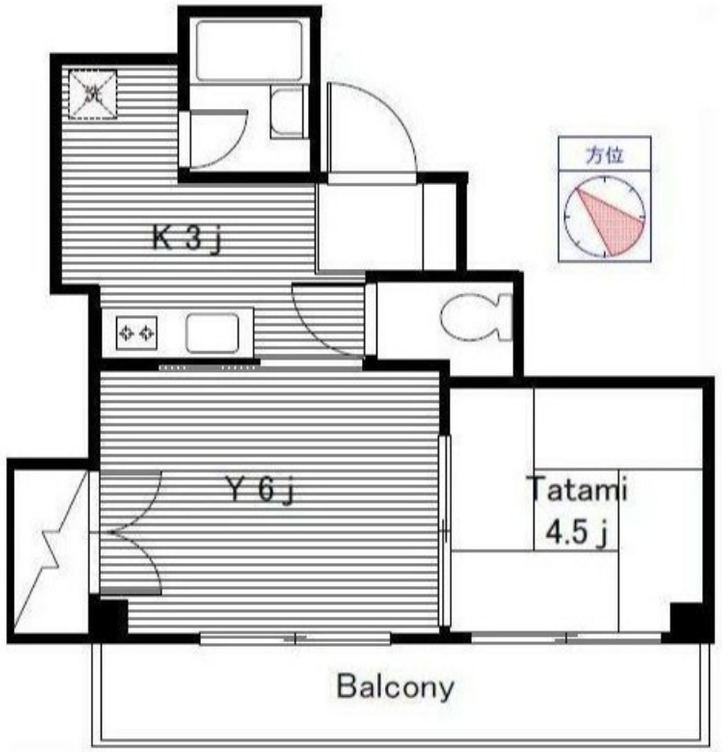

※図面と現況が異なる場合は現況が優先となります。

※間取りの「S」はサービスルーム(納戸)です。

情報更新日2025年8月4日

No.1102402419

お問合せ先

東京都知事（4）第87856号
全日本不動産協会

株式会社ユニバーサルエステート 上野店

東京都台東区上野６丁目１６－２１　西入ビル６Ｆ
TEL:03-5812-9336　FAX:03-5812-9338
E-mail : ueno@universal-estate.com
URL : http://universalestate.jp/

←携帯サイトから物件詳細を閲覧できます！

取引態様	手数料負担の割合	貸主		借主	
仲介	手数料配分の割合	元付		客付	

不動産コード：65843　物件管理コード：11248232231300002776 87

※取引条件の有効期限は情報更新日より30日間となります。