FOR RENT

賃料	管理費等
130,000円	0円

閑静な住宅街 ２面採光

【外観】

【間取り図】

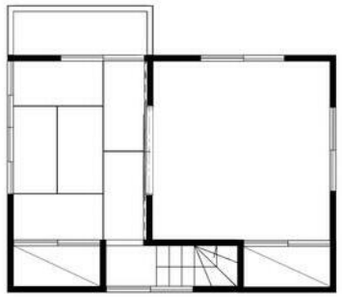

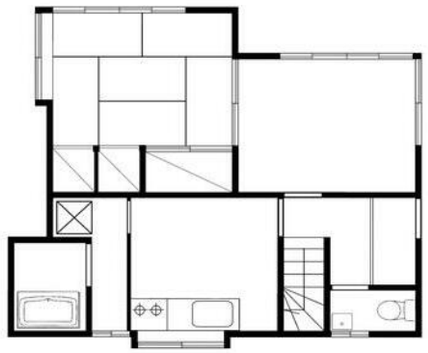

※図面と現況が異なる場合は現況が優先となります。

※間取りの「S」はサービスルーム(納戸)です。

間取り	4DK		
敷金	1ヶ月	礼金	1ヶ月
敷引／償却金	- -	保証金	無
物件種別	戸建		
建物名・部屋番号			
物件所在地	東京都葛飾区宝町２丁目		
交通	京成本線　お花茶屋駅　徒歩9分 京成本線　堀切菖蒲園駅　徒歩11分		
間取詳細	和室(6畳) 和室(6畳) 洋室(6畳) 洋室(8畳)		
構造･規模	木造 2階建 1-2階		
専有面積	73.24㎡	向き	
築年月	1957年4月	契約期間	2年
損害保険	有 20,000円 24ヶ月	入居時期	即時
駐車場	無 駐輪場		
設備	ガスコンロ設置可 バス・トイレ別 バス有 追い焚き風呂 シャワー トイレ有 温水洗浄便座 エアコン		
その他費用			
入居諸条件	ペット相談		
保証会社	必須　エルズサポート・初回５０%、１年毎１０，０００円		
備考	短期解約違約金あり		

情報更新日2025年8月7日

No.1102405115k

お問合せ先

東京都知事（4）第87856号
全日本不動産協会

株式会社ユニバーサルエステート 上野店

東京都台東区上野６丁目１６－２１ 西入ビル６Ｆ
TEL:03-5812-9336　FAX:03-5812-9338
E-mail : ueno@universal-estate.com
URL : http://universalestate.jp/

←携帯サイトから物件詳細を閲覧できます！

取引態様					
仲介	手数料負担の割合	貸主	0%	借主	100%
	手数料配分の割合	元付	0%	客付	100%

不動産コード：65843　物件管理コード：11248232231300002831 92

※取引条件の有効期限は情報更新日より30日間となります。