FOR RENT

賃料	管理費等
115,000円	5,000円

外壁タイル張り 閑静な住宅街 ２Ｆ以上 角住戸

【外観】

【間取り図】

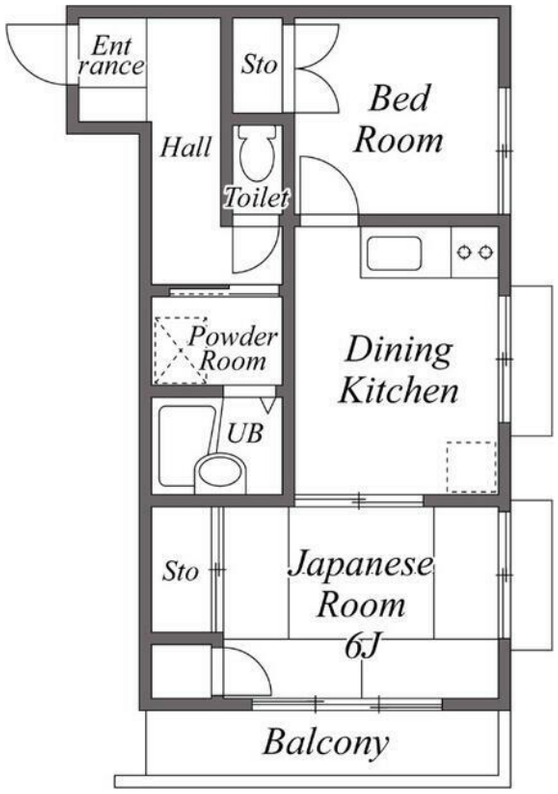

間取り	2DK		
敷金	1ヶ月	礼金	1ヶ月
敷引／償却金	- 1ヶ月	保証金	-
物件種別	マンション		
建物名・部屋番号			
物件所在地	東京都豊島区長崎６丁目		
交通	西武池袋線　東長崎駅　徒歩9分 西武池袋線　江古田駅　徒歩11分		
間取詳細			
構造･規模	鉄筋コンクリート 3階建 2階		
専有面積	41.31㎡	向き	南西
築年月	1986年12月	契約期間	2年
損害保険	有 29,700円 24ヶ月	入居時期	即時
駐車場	駐輪場		
設備	敷地内ゴミ置き場 ガスコンロ設置可 バス・トイレ別 バス有 脱衣所 シャワートイレ有 エアコン		
その他費用	[一時金]　鍵交換代等：28,000円　退去時ハウスクリーニング：66,000円　退去時エアコン分解清掃：16,500円		
入居諸条件	ペット相談 二人可		
保証会社	必須　初回契約時：50%、月額：1.5%		
備考	1年以内の解約で違約金1ヶ月分		

※図面と現況が異なる場合は現況が優先となります。　※間取りの「S」はサービスルーム(納戸)です。

情報更新日2025年8月6日　No.1102406239m

お問合せ先

東京都知事（4）第87856号
全日本不動産協会

株式会社ユニバーサルエステート 上野店

東京都台東区上野６丁目１６－２１ 西入ビル６Ｆ
TEL:03-5812-9336　FAX:03-5812-9338
E-mail : ueno@universal-estate.com
URL : http://universalestate.jp/

←携帯サイトから物件詳細を閲覧できます！

取引態様	手数料負担の割合	貸主	0%	借主	100%
仲介	手数料配分の割合	元付	0%	客付	100%

不動産コード：65843　物件管理コード：1124823223130000285862

※取引条件の有効期限は情報更新日より30日間となります。