FOR RENT

賃料	管理費等
157,000円	15,000円

防犯カメラ 分譲タイプ ２Ｆ以上 オートロック モニタ付オートロック ダブルロック ディンプルキー ２４時間緊急通報システム 角住戸

【外観】

【間取り図】

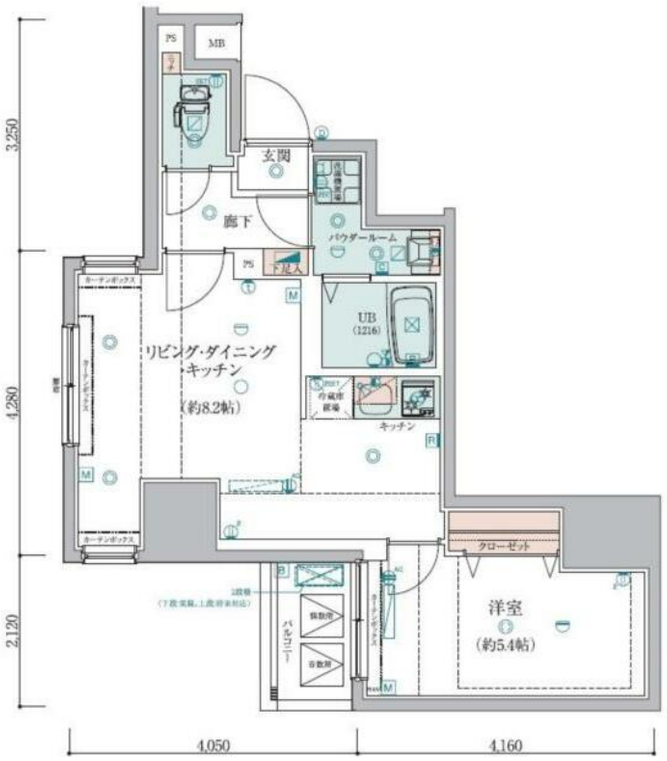

間取り	1LDK		
敷金	無	礼金	無
敷引／償却金	- -	保証金	無
物件種別	マンション		
建物名・部屋番号			
物件所在地	東京都墨田区緑４丁目		
交通	東京メトロ半蔵門線　錦糸町駅　徒歩9分 都営大江戸線　両国駅　徒歩12分		
間取詳細	洋室(5.4畳) LDK(8.2畳)		
構造･規模	鉄筋コンクリート 10階建 6階		
専有面積	40.71㎡	向き	西
築年月	2019年12月	契約期間	2年
損害保険	有 20,000円 24ヶ月	入居時期	即時
駐車場	無 駐輪場 バイク置き場		
設備	エレベーター ２４時間ゴミ出し可 敷地内ゴミ置き場 宅配ＢＯＸ システムキッチン ガスコンロ設置済		
その他費用	[一時金]　ルームクリーニング費用：49,500円　鍵交換費用：27,500円　消臭抗菌サービス費用：11,000円　外国人サポートプラン：10,800円　契約事務手数料：11,000円		
入居諸条件	ペット相談 事務所不可 二人可 高齢者相談		
保証会社	必須　初回保証料：総賃料の４０％　月額：２，７００円（月額保証料・保険・引落手数料・		
備考	1年未満の解約で違約金1ヶ月分		

※図面と現況が異なる場合は現況が優先となります。　※間取りの「S」はサービスルーム(納戸)です。

情報更新日2025年8月4日　No.1102406732m

お問合せ先

東京都知事（4）第87856号
全日本不動産協会

株式会社ユニバーサルエステート 上野店

東京都台東区上野６丁目１６－２１ 西入ビル６Ｆ
TEL:03-5812-9336　FAX:03-5812-9338
E-mail : ueno@universal-estate.com
URL : http://universalestate.jp/

←携帯サイトから物件詳細を閲覧できます！

取引態様	手数料負担の割合	貸主	0%	借主	100%
仲介	手数料配分の割合	元付	0%	客付	100%

不動産コード：65843　物件管理コード：11248232231300002865 26

※取引条件の有効期限は情報更新日より30日間となります。