FOR RENT

賃料	管理費等
78,000円	15,000円

防犯カメラ 外壁タイル張り 分譲タイプ ２Ｆ以上 オートロック モニタ付オートロック

【外観】

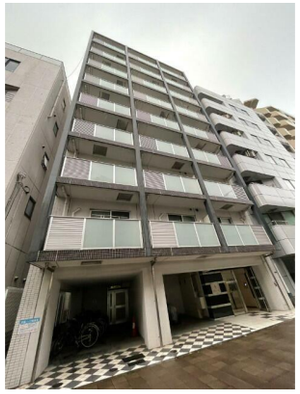

【間取り図】

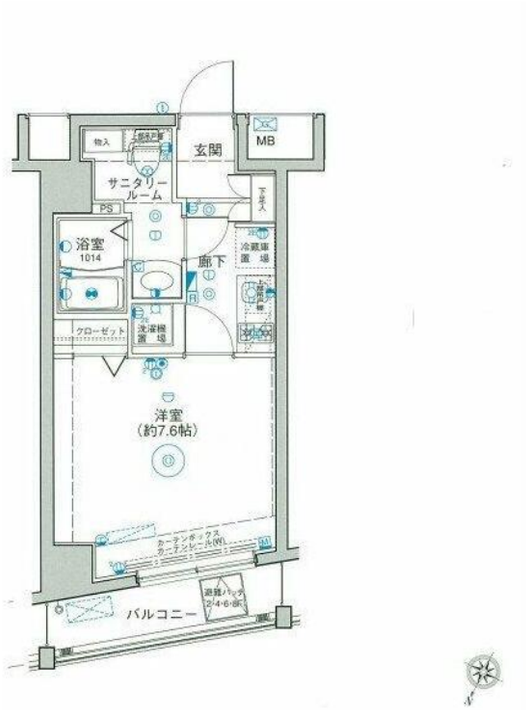

間取り	1K		
敷金	無	礼金	1ヶ月
敷引／償却金	- -	保証金	無
物件種別	マンション		
建物名・部屋番号			
物件所在地	東京都北区滝野川１丁目		
交通	都営三田線　西巣鴨駅　徒歩8分 京浜東北線　王子駅　徒歩11分		
間取詳細	洋室(7.6畳)		
構造･規模	鉄筋コンクリート 9階建 9階		
専有面積	25.04㎡	向き	
築年月	2008年11月	契約期間	2年
損害保険		入居時期	2025年8月下旬予定
駐車場	無 駐輪場 バイク置き場		
設備	エレベーター 敷地内ゴミ置き場 宅配ＢＯＸ システムキッチン ガスコンロ設置済 ２口コンロ		
その他費用	[一時金]　鍵交換費（必須）：33,000円　室内抗菌代（必須）：13,000円　退去時クリーニング代：44,000円　退去時エアコンクリーニング代：13,200円 [月次費用]　ベルプラス（必須）：2,200円		
入居諸条件	事務所不可 高齢者相談		
保証会社	必須　総賃料の50%　月次：総賃料の1%		
備考	短期違約金(1年未満2ヶ月分　1年以上1.5年未満1.5ヶ月分)		

※図面と現況が異なる場合は現況が優先となります。　※間取りの「S」はサービスルーム(納戸)です。

情報更新日2025年7月31日　No.1102408048m

お問合せ先

東京都知事（4）第87856号
全日本不動産協会

株式会社ユニバーサルエステート 上野店

東京都台東区上野６丁目１６－２１ 西入ビル６Ｆ
TEL:03-5812-9336　FAX:03-5812-9338
E-mail : ueno@universal-estate.com
URL : http://universalestate.jp/

←携帯サイトから物件詳細を閲覧できます！

取引態様	手数料負担の割合	貸主	0%	借主	100%
仲介	手数料配分の割合	元付	0%	客付	100%

不動産コード：65843　物件管理コード：11248232231300002890 41

※取引条件の有効期限は情報更新日より30日間となります。