FOR RENT

新築

賃料	管理費等
88,000円	3,000円

角住戸 ２面採光

【外観】

【間取り図】

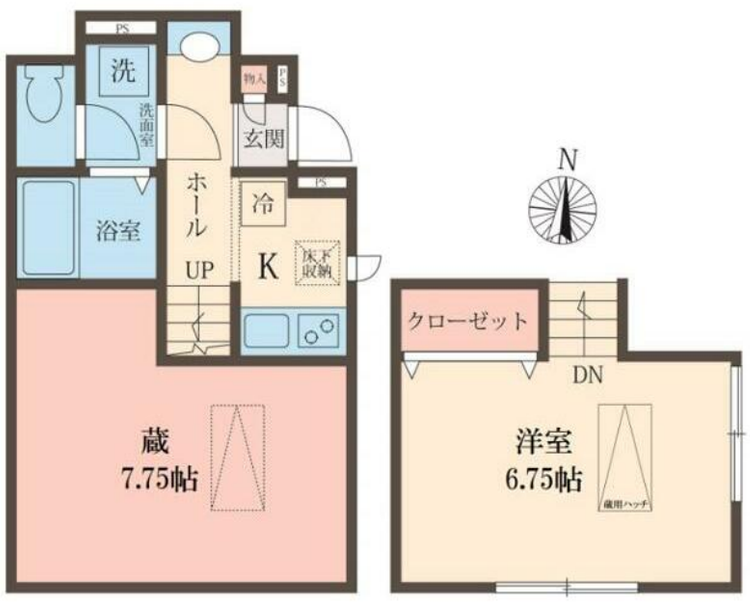

間取り	1K		
敷金	8.8万円	礼金	8.8万円
敷引／償却金	- -	保証金	無
物件種別	アパート		
建物名・部屋番号			
物件所在地	東京都葛飾区東立石３丁目		
交通	京成押上線　京成立石駅　徒歩8分 京成押上線　四ツ木駅　徒歩13分		
間取詳細	K(1.5畳) 洋室(6.75畳)		
構造･規模	木造 2階建 1階		
専有面積	25.98㎡	向き	南
築年月	2025年7月	契約期間	2年
損害保険		入居時期	即時
駐車場	無		
設備	敷地内ゴミ置き場 宅配ＢＯＸ ２口コンロ ＩＨクッキングヒーター バス・トイレ別 バス有		
その他費用	[一時金]　電子錠設定料：8,800円　退去時クリーニング代：38,500円　退去時エアコンクリーニング代：27,500円 [月次費用]　保険料相当額：900円　快適安心倶楽部：1,650円		
入居諸条件			
保証会社	必須　初回契約時：50%、月額：1%		
備考	1年未満の解約で違約金1ヶ月分		

※図面と現況が異なる場合は現況が優先となります。

※間取りの「S」はサービスルーム(納戸)です。

情報更新日2025年12月4日

No.1102408546t

お問合せ先

東京都知事（4）第87856号
全日本不動産協会

株式会社ユニバーサルエステート 上野店

東京都台東区上野６丁目１６－２１　西入ビル６Ｆ
TEL:03-5812-9336　FAX:03-5812-9338
E-mail : ueno@universal-estate.com
URL : http://universalestate.jp/

←携帯サイトから物件詳細を閲覧できます！

取引態様	手数料負担の割合	貸主	0%	借主	100%
仲介	手数料配分の割合	元付	0%	客付	100%

不動産コード：65843　物件管理コード：1124823223130000290149

※取引条件の有効期限は情報更新日より30日間となります。