FOR RENT

賃料	管理費等
77,000円	5,300円

防犯カメラ 外壁タイル張り ２Ｆ以上 オートロック モニタ付オートロック

【外観】

【間取り図】

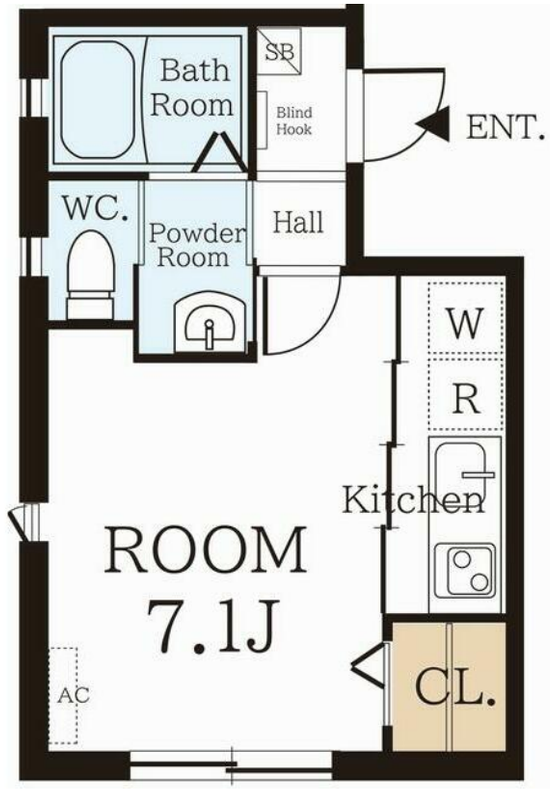

間取り	1K		
敷金	1ヶ月	礼金	1ヶ月
敷引／償却金	- -	保証金	無
物件種別	マンション		
建物名・部屋番号			
物件所在地	東京都葛飾区立石１丁目		
交通	京成押上線　京成立石駅　徒歩6分 京成押上線　四ツ木駅　徒歩14分		
間取詳細			
構造･規模	鉄骨 2階建 2階		
専有面積	23.07㎡	向き	
築年月	2023年9月	契約期間	2年
損害保険	有 15,000円 24ヶ月	入居時期	即時
駐車場	駐輪場 バイク置き場		
設備	敷地内ゴミ置き場 宅配ＢＯＸ ガスコンロ設置済 ２口コンロ バス・トイレ別 バス有 オートバス		
その他費用			
入居諸条件	単身限定		
保証会社	必須　ハトさん保証　個人賃料総額の５０％　年１万円		
備考			

※図面と現況が異なる場合は現況が優先となります。

※間取りの「S」はサービスルーム(納戸)です。

情報更新日2025年8月19日

No.1102408612k

お問合せ先

東京都知事（4）第87856号
全日本不動産協会

株式会社ユニバーサルエステート 上野店

東京都台東区上野６丁目１６－２１　西入ビル６Ｆ
TEL:03-5812-9336　FAX:03-5812-9338
E-mail : ueno@universal-estate.com
URL : http://universalestate.jp/

←携帯サイトから物件詳細を閲覧できます！

取引態様	手数料負担の割合	貸主	0%	借主	100%
仲介	手数料配分の割合	元付	0%	客付	100%

不動産コード：65843　物件管理コード：1124823223130000290560

※取引条件の有効期限は情報更新日より30日間となります。